

# Apel la Nativité

## 2022-2023

### Bureau

### Conseil administration

Contact :

[apelnativiteecole@gmail.com](mailto:apelnativiteecole@gmail.com) / [apelnativitecollege@gmail.com](mailto:apelnativitecollege@gmail.com) / [apelnativitycee@gmail.com](mailto:apelnativitycee@gmail.com)



**Didier Goudergues**  
Président  
Site : La Beauvalle



**Ghita Bonnet**  
Vice Présidente  
Collège Sainte Victoire  
Site : Sainte Victoire



**Eric Tardif**  
Vice Président Collège  
Site : La Beauvalle



**Sophie Malac**  
Vice Présidente Lycée  
Site : La Beauvalle



**Caroline Dubois**  
Site : La Beauvalle



**Rebecca Melkonian**  
Référente Organisation et fête  
Site : La Beauvalle



**Aurélie Adiasse**  
Site : La Beauvalle

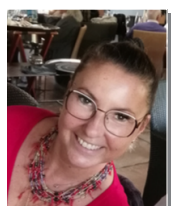

**Alexandra Chevalier**  
Référente Comité Aixois  
Site : La Beauvalle



**Amandine André**  
Vice Présidente Ecole  
Site : La Beauvalle



**Céline Gozlan**  
Vice Président École Adjointe  
Référente Scoléo  
Site : La Beauvalle



**Isabelle Bertolus**  
Vice Présidente collège Adjointe  
Site : La Beauvalle



**Carolyn Garcin**  
Secrétaire  
Site : La Beauvalle



**Delphine Dehant Gilardin**  
Référente Constitution lots loto  
Site : La Beauvalle



**Anne Sophie Touret**  
Référente BDIO  
Site : La Beauvalle



**Emmanuelle Devaux**  
Référente tablettes  
Site : Sainte Victoire

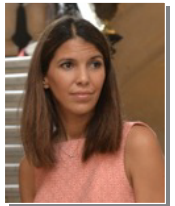

**Leila Smati**  
Site : La Beauvalle



**Aurélie Gebhardt**  
Trésorière Beauvalle  
Site : La Beauvalle



**Eric Reynaud**  
Trésorier Sainte Victoire  
Référent Newsletter Apel Info  
Référent école inclusive  
Référent harcèlement  
Site : La Beauvalle



**Frédérique Morou**  
Secrétaire Adjointe  
Site : La Beauvalle



**Hervé Poussel**  
Référent Développement durable écologie  
Site : La Beauvalle



**Kalina Guichard**  
Site : La Beauvalle



**Kara Deshayes**  
Référente Restauration  
Site : Sainte Victoire



**Hélène Largement**  
Référente Newsletter Apel Info  
Site : La Beauvalle

### Chargée de mission



**Caroline Lepeyre**  
Site : Sainte Victoire



**Mathilde Guigou**  
Référente covoiturage et vente chocolats  
Site : La Beauvalle



**Laetitia Goudergues**  
Référente réseaux sociaux  
Site : La Beauvalle



**Emmanuelle Maitre**  
Référente Pastorale  
Site : La Beauvalle